Bielski Partisanen

Der Anführer

Tewje Bielski

- Diktator
  - Schnelle Entscheidungen und wenig Diskussion
- Auftreten:
  - Autoritär
  - Selbstbewusst
  - Organisiert & Diszipliniert
  - Streng
- Delegierte Macht -> Brüder
  - erleichterte die Führung der großen Gruppe
  - große Führungsqualitäten der Brüder

Aktivität

- Versuchen zu überleben & sich gegen die deutsche Besatzungsmacht zu verteidigen -> besitzen schlechte Ausrüstung & eine schlechte Ausbildung
- Befreiung und Rettung von Juden aus den naheliegenden Ghettos -> Bewahrung vor dem Tod
- Beschaffung von Lebensmitteln und anderen Vorräten bei der lokalen Bevölkerung
- Erbauung einer Kleinstadt im Wald

Entwicklung

– Befreite Juden wurden zu neuen Mitgliedern der Gruppe
– Mitgliederzahl steigt bis 1944 auf 1200 Personen

– Gemeinwesen im Wald
– "Jerusalem im Wald"

Die Camps

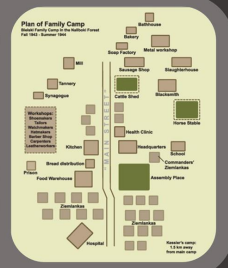

Andere Gruppen

Kämpften gegen:

- Deutsche Besatzer
- Andere Partisanengruppen

-> in der Gegend zahlreich vertreten

- Kälte
- Teilweise Sich selbst

Unterstützung:

- Partisanengruppen

Interner Konflikt

Tewje Bielski ⚒ Andere Mitglieder

- Israel Kessler
  - -> wollte eigene Einheit
  - -> Kontakt zu sowjetischen Beamten
  - -> fordern die Verhaftung Tewjes
  - -> Beschuldigung unter Vorwand des Waffenkaufs Geld beschlagnahmt zu haben
  - -> Untersuchung unter sowjetischem Kommando über die Führung der Einheit
    - -> Bielski wird von der Anklage befreit
  - -> Bielski stellt Kessler vor Gericht
    - -> Verurteilung und Hinrichtung

Gründung

- 4 Brüder
- Mord der Eltern im Ghetto
- Flucht in naheliegenden Wald
- *Frühjahr 1942* -> Gründung der Gruppe
  - mit 13 weiteren Nachbarn im Ghetto
- 40 Mitglieder

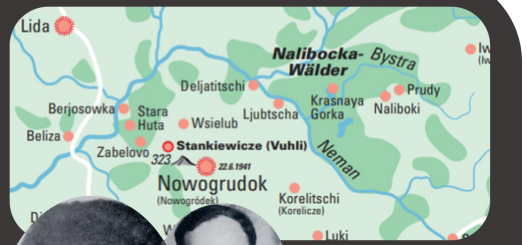

Nachkriegszeit

- Tewje Bielski änderte seinen Namen zu Tuvia
- Wanderte 1945 ins heutige Israel aus.
- Anschließend ging er mit seinem Bruder Zus nach New York
- Aron änderte seinen Namen zu Bell und lebte mit seiner Familie in New York und Kalifornien
- Tewje verstarb 1987 in Ney York & wurde 1988 in Israel beerdigt

Fazit

- Jüdische Widerstandgruppe mit über 1000 Mitgliedern
- Wollten mehr jüdische Menschen retten als Nazis zu töten
  - -> Rache und Gewalt sind nicht immer die Lösung
- Eine der wenigen erfolgreichen Widerstandgruppen
  - -> die einzige Gruppe die so viele Leben gerettet hat.

Quellen

- https://www.spiegel.de/fotostrecke/zweiter-weltkrieg-drei-brueder-gegen-hitler-fotostrecke-108105.html
- https://youtu.be/qSPAMvG1EY
- https://de.frwiki.wiki/wiki/Partisans_Bielski
- https://bielskibrothers.weebly.com/what-was-the-camp-like.html
- https://encyclopedia.ushmm.org/content/en/article/the-bielski-partisans

Verfilmung

Defiance – Für meine Brüder, die niemals aufgaben / Unbeugsam – Defiance

- 2008
- Der Film ist eine Adaption des Buchs Defiance: The Bielski Partisans von Nechama Tec
- 137 Minuten
- FSK 12

Gründung

- 4 Brüder
- Mord der Eltern im Ghetto
- Flucht in naheliegenden Wald
- *Frühjahr 1942* -> Gründung der Gruppe
  - mit 13 weiteren Nachbarn im Ghetto
- 40 Mitglieder

Startseite

Weiter

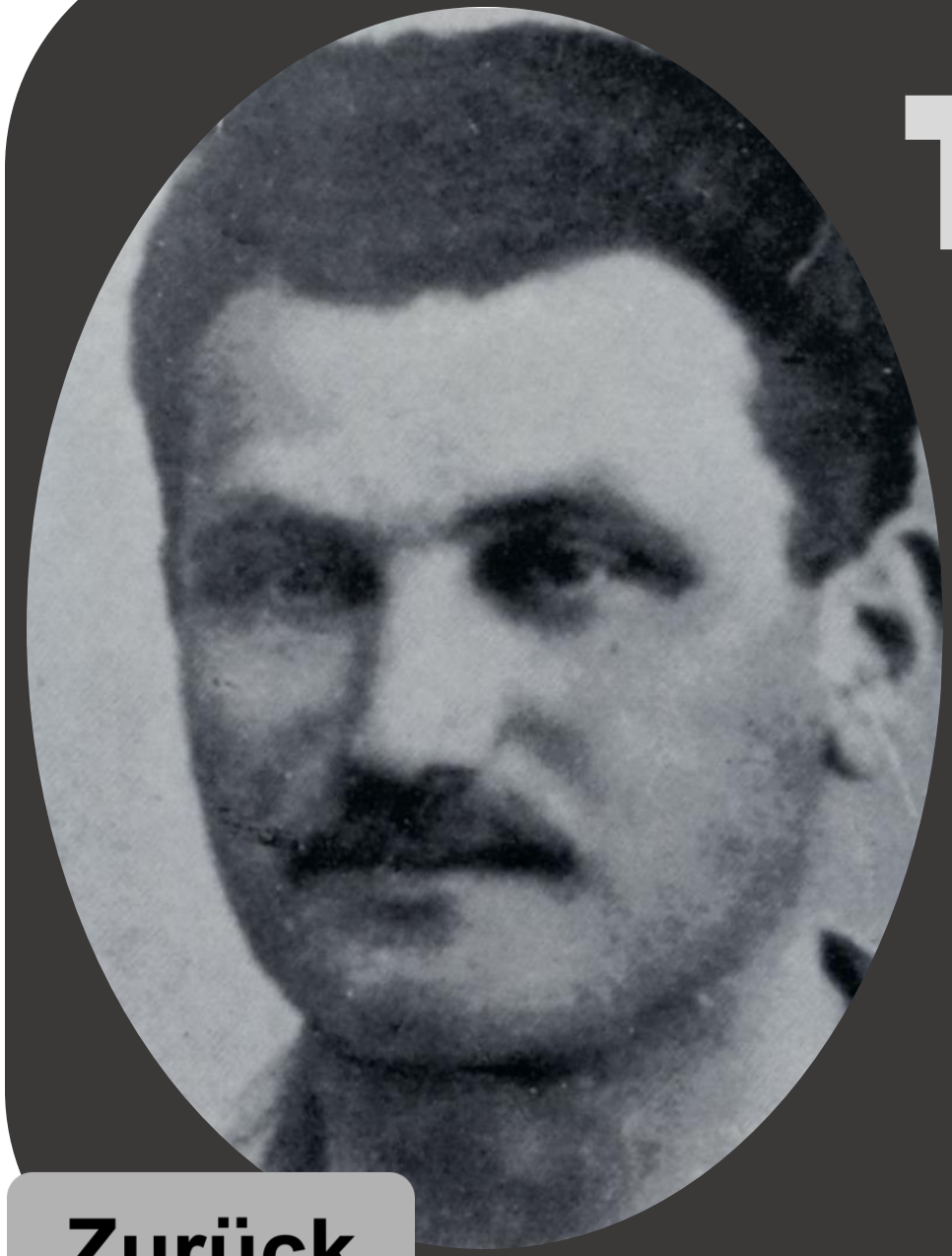

Tewje Bielski

- Ältester Bruder
- Anführer der Gruppe
- Vorstellung:
  Eine Welt, in der Juden nicht verfolgt werden würden
- Sah die Hilfe als Pflicht an

Zurück

Weiter

Zus Bielski

- Der dritte Bruder
- Chef des Nachrichtendienstes der Bielski-Partisanen

Asael Bielski

- Direkter Stellvertreter von Tewjes

Aron Bielski

- Jüngster Bruder
- Wenig Aufgaben
- Keine zentrale Rolle

Zurück

Weiter

Gründung

- 4 Brüder
- Mord der Eltern im Ghetto
- Flucht in naheliegenden Wald
- *Frühjahr 1942* -> Gründung der Gruppe
  - mit 13 weiteren Nachbarn im Ghetto
- 40 Mitglieder

Zurück

Startseite

Aktivität

- Versuchen zu überleben & sich gegen die deutsche Besatzungsmacht zu verteidigen -> besitzen schlechte Ausrüstung & eine schlechte Ausbildung
- Befreiung und Rettung von Juden aus den naheliegenden Ghettos -> Bewahrung vor dem Tod
- Beschaffung von Lebensmitteln und anderen Vorräten bei der lokalen Bevölkerung
- Erbauung einer Kleinstadt im Wald

Startseite

Der Anführer

Tewje Bielski

- Diktator
  - Schnelle Entscheidungen und wenig Diskussion
- Auftreten:
  - Autoritär
  - Selbstbewusst
  - Organisiert & Diszipliniert
  - Streng
- Delegierte Macht -> Brüder
  -erleichterte die Führung der großen Gruppe
  -große Führungsqualitäten der Brüder

Startseite

Entwicklung

- Befreite Juden wurden zu neuen Mitgliedern der Gruppe
- Mitgliederzahl steigt bis 1944 auf 1200 Personen

- Gemeinwesen im Wald
- "Jerusalem im Wald"

Die Camps

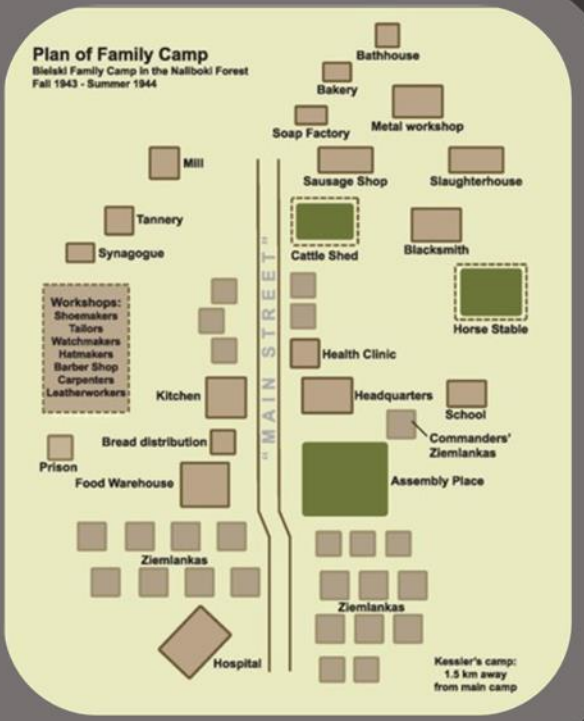

Startseite

Weiter

Die Camps

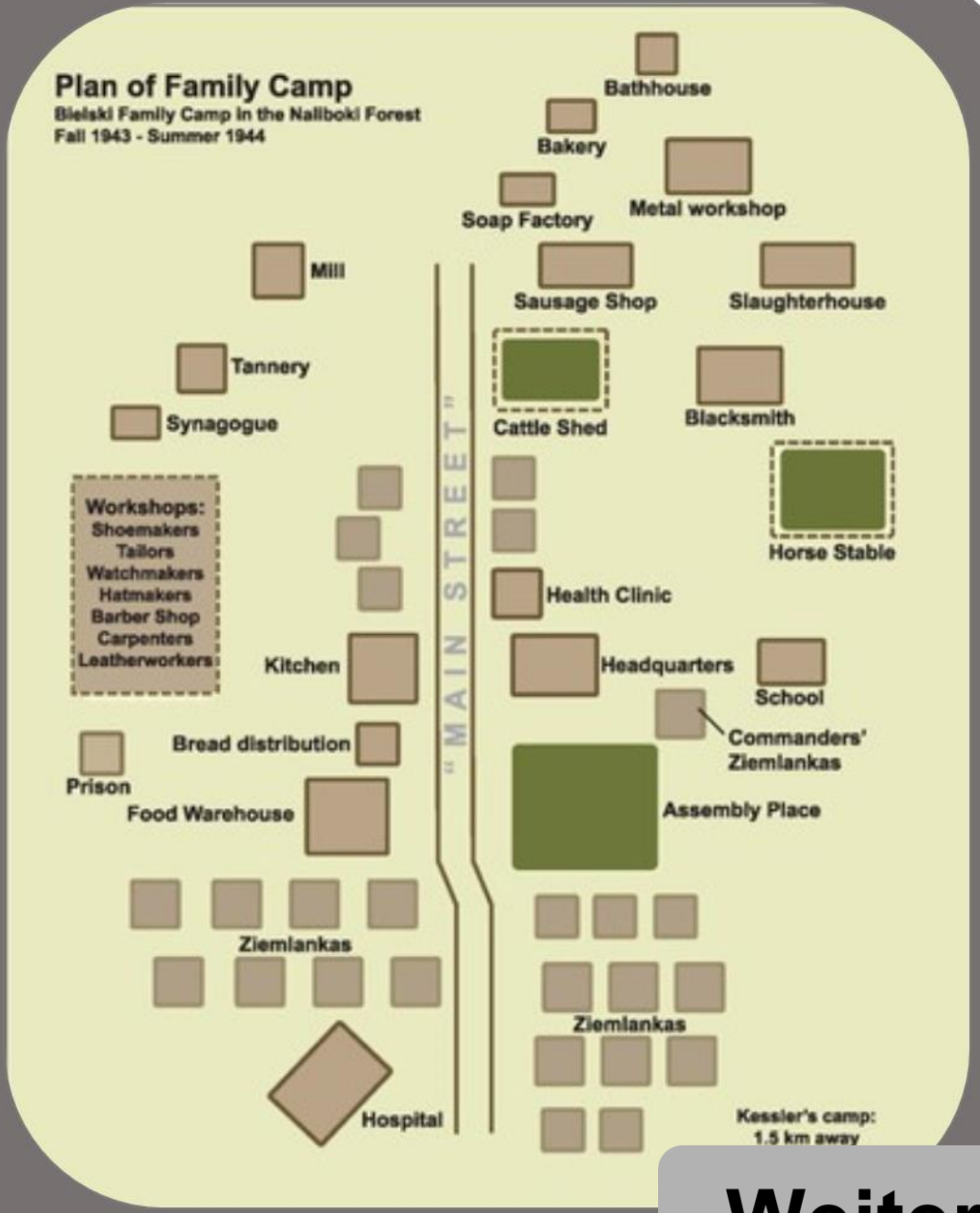

Zurück

Weiter

Entwicklung

- Befreite Juden wurden zu neuen Mitgliedern der Gruppe
- Mitgliederzahl steigt bis 1944 auf 1200 Personen

- Gemeinwesen im Wald
- "Jerusalem im Wald"

Die Camps

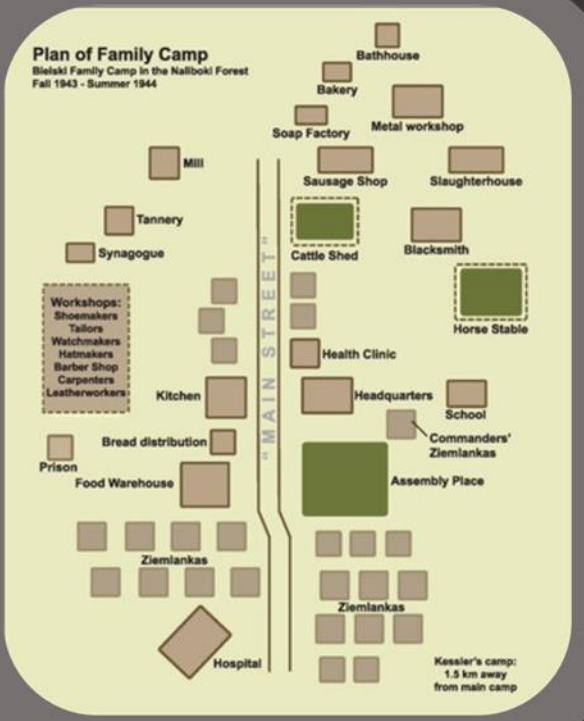

Zurück

Startseite

Andere Gruppen

<u>Kämpften gegen:</u>

- Deutsche Besatzer
- Andere Partisanengruppen

-> in der Gegend zahlreich vertreten

- Kälte
- Teilweise Sich selbst

<u>Unterstützung:</u>

- Partisanengruppen

Startseite

Interner Konflikt

Tewje Bielski Andere Mitglieder

- Israel Kessler
  -> wollte eigene Einheit
  -> Kontakt zu sowjetischen Beamten
  -> fordern die Verhaftung Tewjes
  -> Beschuldigung unter Vorwand des Waffenkaufs Geld beschlagnahmt zu haben

  -> Untersuchung unter sowjetischem Kommando über die Führung der Einheit
  -> Bielski wird von der Anklage befreit
  -> Bielski stellt Kessler vor Gericht
  -> Verurteilung und Hinrichtung

Startseite

Nachkriegszeit

- Tewje Bielski änderte seinen Namen zu Tuvia
- Wanderte 1945 ins heutige Israel aus.
- Anschließend ging er mit seinem Bruder Zus nach New York
- Aron änderte seinen Namen zu Bell und lebte mit seiner Familie in New York und Kalifornien
- Tewje verstarb 1987 in Ney York & wurde 1988 in Israel beerdigt

Startseite

fazit

- Jüdische Widerstandgruppe mit über 1000 Mitgliedern
- Wollten mehr jüdische Menschen retten als Nazis zu töten
  -> Rache und Gewalt sind nicht immer die Lösung
- Eine der wenigen erfolgreichen Widerstandgruppen
  -> die einzige Gruppe die so viele Leben gerettet hat.

Startseite

Verfilmung

Defiance – Für meine Brüder, die niemals aufgaben / Unbeugsam – Defiance

- 2008
- Der Film ist eine Adaption des Buchs Defiance: The Bielski Partisans von Nechama Tec
- 137 Minuten
- FSK 12

Startseite

Quellen

- https://www.spiegel.de/fotostrecke/zweiter-weltkrieg-drei-brueder-gegen-hitler-fotostrecke-108105.html
- https://youtu.be/vg5PAMrG1EY
- https://de.frwiki.wiki/wiki/Partisans_Bielski
- https://bielskibrothers.weebly.com/what-was-the-camp-like.html
- https://encyclopedia.ushmm.org/content/en/article/the-bielski-partisans

Startseite